ФОРМА ПРОЕКТУ,
реалізація якого планується за рахунок коштів
Громадського бюджету м.Миколаєва
у 2022 році

Дата надходження 25 05 2021

Включено до реєстру поданих проектів за № 0145

П.І.П/б та підпис особи, що реєструє

ВСІ ПУНКТИ Є ОБОВ'ЯЗКОВИМИ ДЛЯ ЗАПОВНЕННЯ!

1. Назва проекту *(не більше 20 слів):*
Сучасний простір відпочинку, «ROTARY SQUARE»/ «РОТАРІ СКВЕР» - Ландшафтне диво серед мегаполісу

2. Вид проекту:

• великий ■ • малий ☐ • соціальний ☐

Проект буде реалізовано на території м.Миколаєва *(впишіть назву району/мікрорайону)*:
Центральний район

3. Адреса, назва установи/закладу, будинку:
Зруйнований сквер по вулиці Лягіна простір між будинками Лягіна 22 та пр. Центральний 76

4. Опис проекту *(основна мета проекту; проблема, на вирішення якої він спрямований; запропоновані рішення; пояснення, чому саме це завдання повинно бути реалізоване і яким чином його реалізація вплине на подальше життя мешканців. Опис проекту не повинен містити вказівки на суб'єкт, який може бути потенційним виконавцем проекту - не більше 50 слів)*
Основною метою проєкту є облаштування сучасного комфортного місця відпочинку городян в Центральній частині міста. Перетворення зруйнованого скверу в ландшафтне диво в центрі мегаполісу. Реалізація цього проєкту вирішить наступне:

- Створення нового зеленого простору на території міста.
- Максимальне використання потенціалу даної території.
- Місце для відпочинку та рекреації мешканців.
- Облаштування між-житлового простору сучасними технологіями відпочинку.
- Підвищення комфорту та безпеки городян шляхом встановлення додаткового освітлення та камер відеоспостереження на території та навколо.

5. Обґрунтування бенефіціарів проекту (*основні групи мешканців, які зможуть користуватися результатами проекту)*
Мешканці міста Миколаєва, його Центральної частині, городяни, що мешкають у розташованих поблизу будинках вул. Лягіна 22; пр. Центральний 76; 74/2; вул. Декабристів 32

6. Інформація щодо очікуваних результатів в разі реалізації проекту:
Реалізація даного проєкту дозволить створити безпечну зону відпочинку з авторським ландшафтним дизайном, обладнаною LED світильниками та сучасними парковими лавами з сонячними батареями та бездротовою зарядкою для телефонів Qi та WI-FI, а також з сучасними елементами рухомого освітлення доріжок і камерами відеоспостереження.

7. Орієнтовна вартість (кошторис) проекту (всі складові проекту та їх орієнтовна вартість). (Кошторис проекту, у разі необхідності, має містити орієнтовну вартість розробки проектно-кошторисної документації).

Складові завдання	Орієнтовна вартість, грн
1. Проектно кошторисна документація	90 181
2. Благоустрій ділянки для виконання ландшафтних робіт	10 000
2. Ландшафтний дизайн	40 000
3. Облаштування бруківкою стежок на території та навколо	420 000
4. Встановлення сучасних конструкцій LED освітлення	94 800
5. Встановлення елементів рухомого LED освітлення доріжок	22 260
6. Встановлення паркових лав з сонячними батареями та бездротовою зарядкою для телефонів Qi,WI-FI	95 000
7. Встановлення паркових параметричних лав з деревини	84 000
8. Встановлення системи автоматичного поливу	70 000
9. Висадка декоративних рослин	35 000
10. Розташування декоративної стінки-перголи з в'юнкими рослинами	27 750
11. Встановлення камер відеоспостереження	6 000
Разом:	994 991

8. Список з підписами щонайменше 10 громадян України, які належать до територіальної громади міста Миколаєва та підтримують цю пропозицію (проект) (окрім його авторів), що додається. Кожна додаткова сторінка списку повинна мати таку ж форму, за винятком позначення наступної сторінки (*необхідно додати оригінал списку у паперовій формі*).

9. Контактні дані авторів пропозиції (проекту), які будуть загальнодоступні, у тому числі для авторів інших пропозицій, мешканців, представників ЗМІ, з метою обміну думками, інформацією, можливих узгоджень і т.д. *(необхідне підкреслити):*

а) висловлюю свою згоду на використання моєї електронної адреси
для зазначених вище цілей

Підпис особи, що дає згоду на використання своєї електронної адреси .

б) не висловлюю згоди на використання моєї електронної адреси для зазначених вище цілей.
Примітка:
Контактні дані авторів пропозицій (проектів) **(тільки для виконавчих органів Миколаївської міської ради)** зазначаються на зворотній сторінці бланку-заявки, яка є недоступною для громадськості.

10. Дані про інформаційний ресурс, на якому буде здійснюватися обговорення проекту з громадськістю в соціальних мережах або на інших платформах в мережі Інтернет (за наявності). ……...

11. Інші додатки *(якщо необхідно)*:
а) фотографія/ї, які стосуються цього проекту,
б) мапа з зазначеним місцем реалізації проекту,
в) інші матеріали, суттєві для заявника проекту (креслення, схеми тощо) ……...
……

СТОРІНКУ НЕОБХІДНО РОЗДРУКУВАТИ НА ОКРЕМОМУ АРКУШІ

12. Автор проекту та його контактні дані *(дані необхідно вписати чітко і зрозуміло).*

Ім'я та прізвище**	Контактні дані	Підпис
1. Горбунова Марина Анатоліївна		
2. Горбунова Аліна Дмитрівна		
3. Пшегоцька Тетяна Андріївна		
4. Думма Луїза Вадимівна		

** Будь-ласка, вкажіть особу, уповноважену надавати інформацію представникам Миколаївської міської ради.

Стать: ☐ чол. ■ жін.

Вік: ☐ 16-18 ■ 19-31 ☐ 31-40 ☐ 41-50 ■ 51-60 ☐ понад 60

Рід занять: ☐ Студент ☐ Працюю ☐ Безробітний ☐ Пенсіонер ■ Підприємець

Згода на обробку персональних даних:

Відповідно до Закону України «Про захист персональних даних» я, Горбунова Марина Анатоліївна даю згоду на обробку моїх персональних даних, вказаних в пункті 7 цього бланка-заяви виконавчими органами Миколаївської міської ради.

25.05.2027
дата

13. Я погоджуюсь, що:

- усі пункти бланка-заяви є обов'язковими для заповнення;
- заповнений бланк (за виключенням п. 12) буде опубліковано на офіційному сайті Громадського бюджету м Миколаєва;
- можливе уточнення проекту, якщо його реалізація суперечитиме Законам України чи сума реалізації перевищить максимальний обсяг коштів, визначених на його реалізацію

25.05.2027 Горбунова М.А.
дата підпис

Сучасний простір відпочинку, «ROTARY SQUARE» «РОТАРІ СКВЕР» - Ландшафтне диво серед мегаполісу

Мета проєкту:

1. Створення нового зеленого простору на території міста.
2. Максимальне використання потенціалу даної території.
3. Місце для відпочинку та рекреації мешканців.
4. Облаштування між-житлового простору сучасними технологіями відпочинку.
5. Підвищення комфорту та безпеки городян шляхом встановлення додаткового освітлення та камер відеоспостереження на території та навколо.

Місце розташування

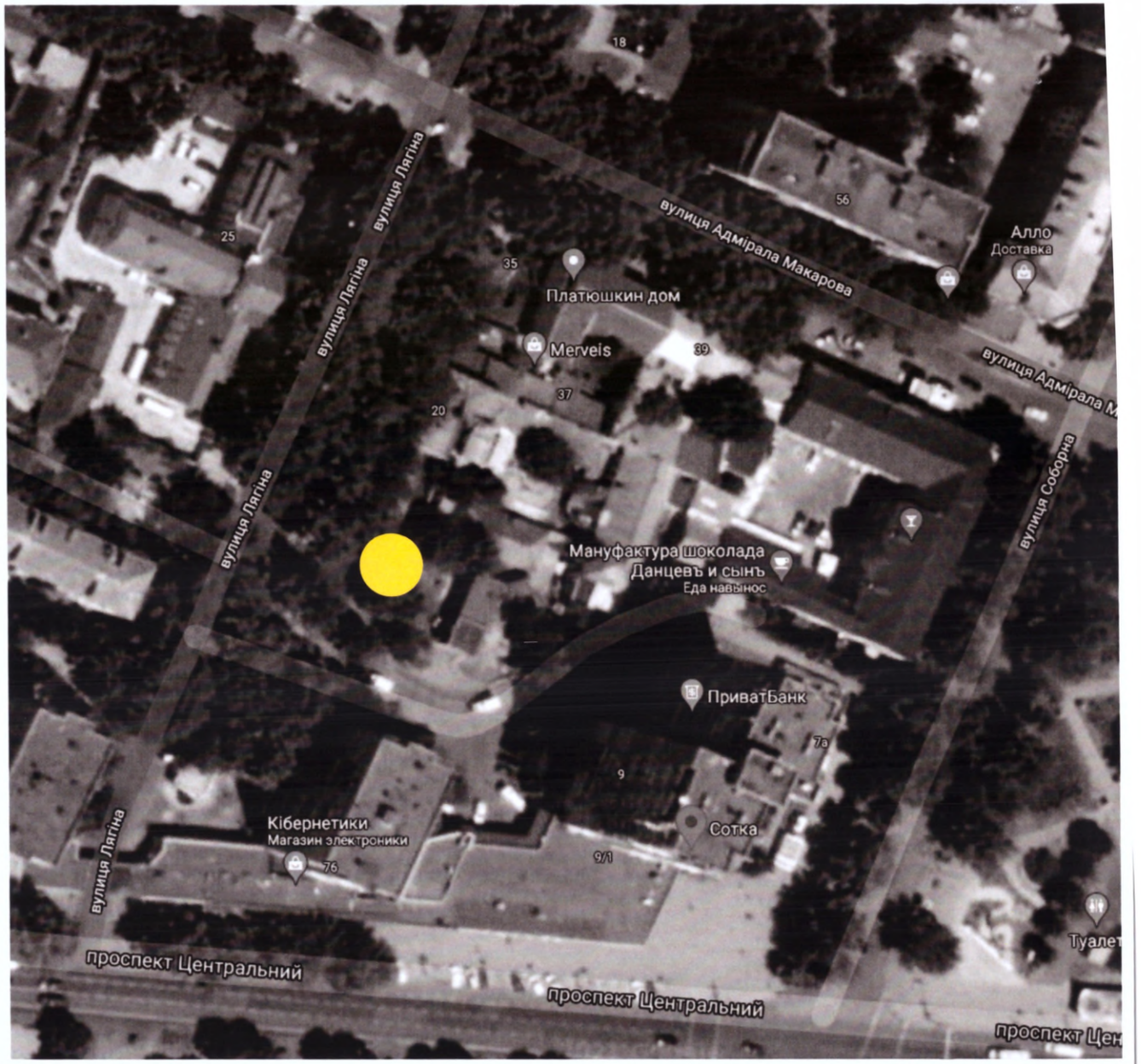

Станом на сьогодні сквер має вигляд:

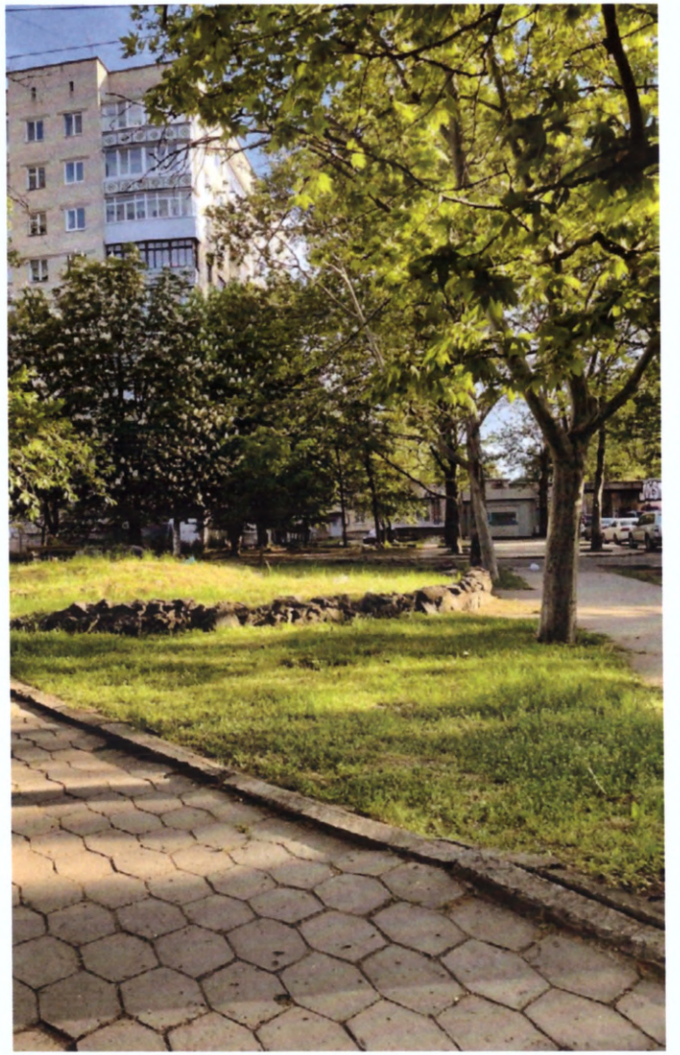

Візуалізація проєкту

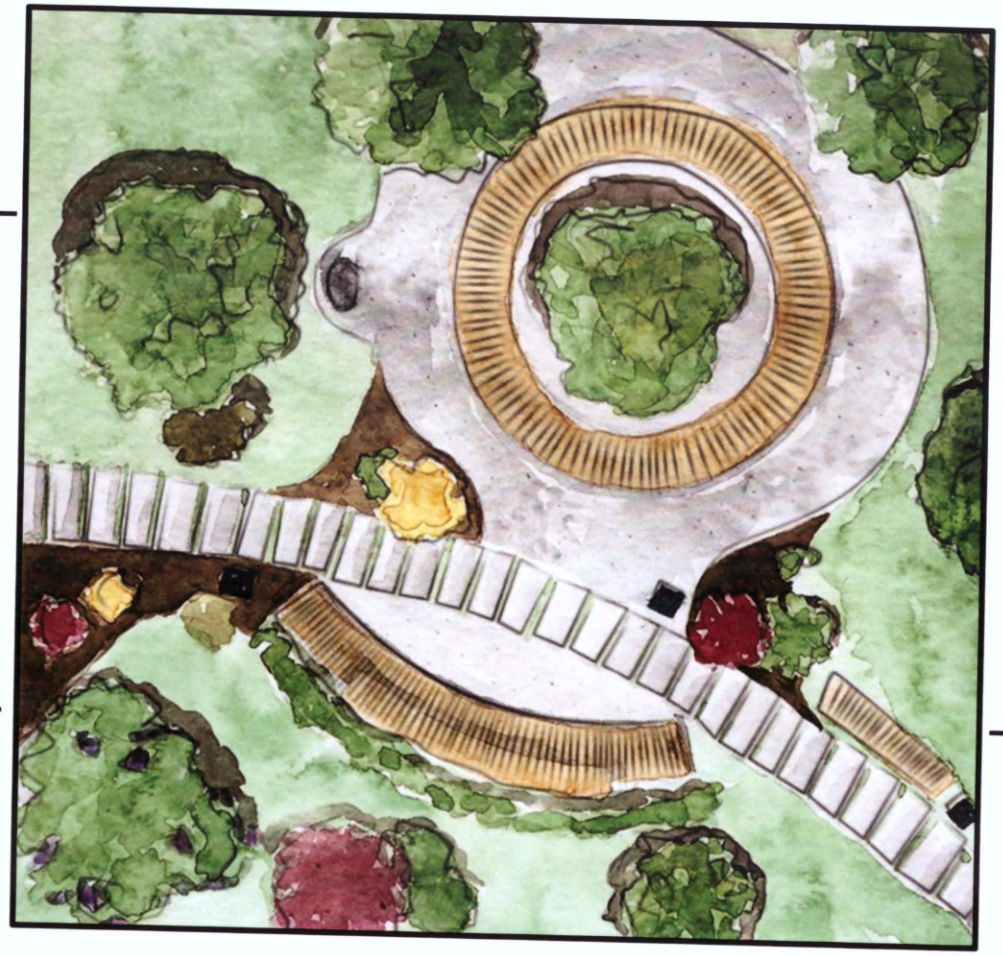

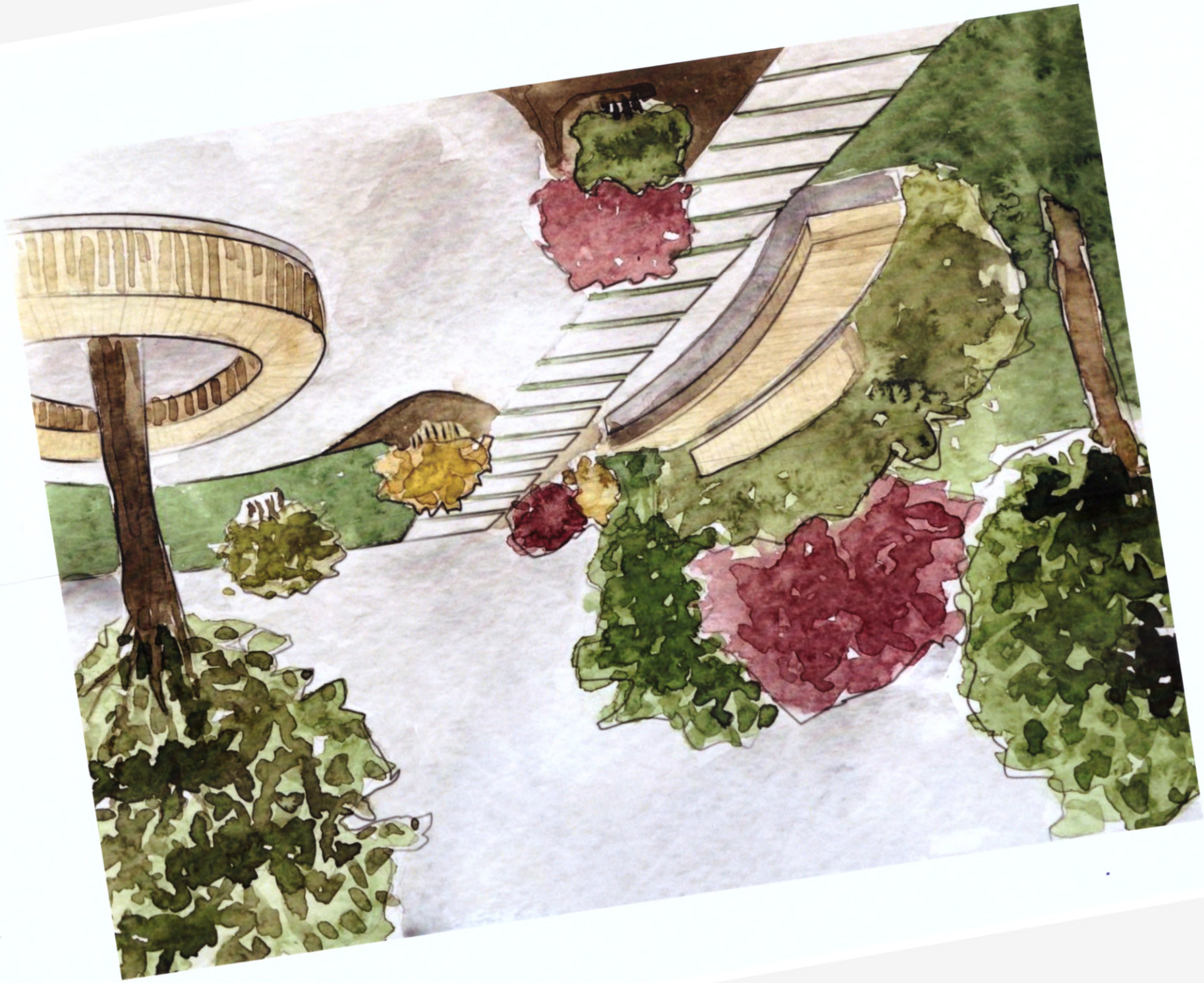

Варіанти освітлення, підсвічування рослин та доріжок

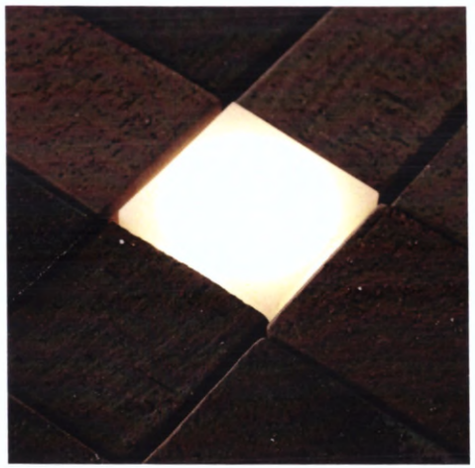

Варіанти паркових меблів

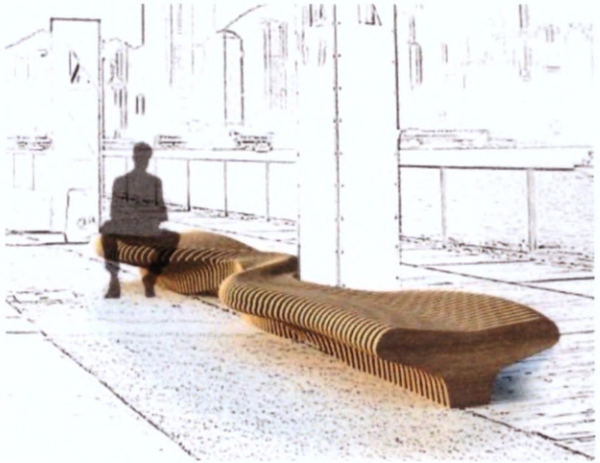

Сучасні параметричні лави

Лава з сонячними батареями та бездротовою зарядкою для телефонів Qi, Wi-Fi