ФОРМА ПРОЕКТУ,
реалізація якого планується за рахунок коштів
Громадського бюджету м. Миколаєва
у 2021 році

Дата надходження | 2 | 6 | 0 | 5 | 2 | 0 | 2 | 1 |

Включено до реєстру поданих проектів за № | 0 | 1 | 4 | 2 |

П.І.П/б та підпис особи, яка реєструє

ВСІ ПУНКТИ Є ОБОВ'ЯЗКОВИМИ ДЛЯ ЗАПОВНЕННЯ!

1. Назва проекту *(не більше 20 слів):*
Благоустрій прибудинкової території в межах будинків вул. Океанівська 38 та вул. Океанівська 52 Корабельного району м. Миколаєва.

2. Вид проекту:

• великий ☑ • малий ☐ • соціальний ☐

Проект буде реалізовано на території м. Миколаєва *(впишіть назву району/мікрорайону)*:
м. Миколаїв, Корабельний район.

3. Адреса, назва установи/закладу, будинку:
Дитячий майданчик між будинками за адресою вул. Океанівська 38, вул. Океанівська 52, вул. Океанівська 46 та ін.

4. Опис проекту *(основна мета проекту; проблема, на вирішення якої він спрямований; запропоновані рішення; пояснення, чому саме це завдання повинно бути реалізоване і яким чином його реалізація вплине на подальше життя мешканців. Опис проекту не повинен містити вказівки на суб'єкт, який може бути потенційним виконавцем проекту - не більше 50 слів)*

Мета проекту:створити комфортні умови перебування і безпечного користування громадською територією в між квартальних зонах відпочинку багатоквартирних будинків.

Дитячий майданчик ще радянського будівництва знаходиться в занедбаному стані. Грати чи відпочивати в такому місці некомфортно і небезпечно для здоров'я.

Проект дозволить оновити територію та розподілити на зони для дітей, спорту та таке інше. Зробить майданчик комфортним для прогулянок.

5. Обґрунтування бенефіціарів проекту (*основні групи мешканців, які зможуть користуватися результатами проекту)*
Оскільки територія знаходиться в середині чотирьох і більше житлових будинків, то основними бенефіціарами виступлять мешканці прилеглих багатоквартирних будинків, їх гості та інші городяни.

6. Інформація щодо очікуваних результатів в разі реалізації проекту:
Наш проект передбачає благоустрій внутрішньо квартальної територій.
В одному проекті вирішиться декілька взаємних проблем: організація сучасного простору та створення рекреаційної зони для мешканців району; збільшення площі зелених насаджень;

посилиться вплив громади на якість життя у своєму місті; підвищиться відповідальність громадян за розвиток і збереження інфраструктуру району, підвищиться довіра громадян до місцевої влади, розвиток та вдосконалення загальної культури мешканців району.
Сам мікрорайон самий популярний в Корабельному районі. Площадку оточує багато будинків, дитячий садок. Поруч школа. Тому реставрація прибудинкової території не лише підійміть комфорт на вищий рівень, але дозволить знизити навантаження на інші прибудинкові майданчики та підвищить рейтинг самих будинків і Корабельного району загалом. Адже територія стане естетично привабливою і репрезентативною.

7. Орієнтовна вартість (кошторис) проекту (всі складові проекту та їх орієнтовна вартість). (Кошторис проекту, у разі необхідності, має містити орієнтовну вартість розробки проектно-кошторисної документації).

Складові завдання	Орієнтовна вартість, грн
Підготовчі та проектні роботи:	
1. Геодезичні вишукування (топоплан М1:500)	25,000 тис. грн.
2. Виготовлення проектно-кошторисної документації	65,000 тис. грн.
3. Експертиза проектно-кошторисної документації	6,000 тис. грн.
Будівельно-монтажні роботи:	
1.Демонтаж старого забору від дитячого майданчику та внутрішніх недобудов, а також всіх старих елементів.	70,000 тис. грн.
2. Вертикальне планування;	150,000 тис. грн
3.Розподіл території на зелені зони, побудова тратуарів, озеленння, реставрація дитячої площадки	490,000 тис. грн
4. Постанова освітлення (фонарі).	65,000 тис. грн.
5. Переведення території в рекреаційну зону.	4,000 тис. грн.
6 Встановлення відео спостереження на території двору.	25,000 тис. грн
Разом:	900,000 тис. грн.

8. Список з підписами щонайменше 10 громадян України, які належать до територіальної громади міста Миколаєва та підтримують цю пропозицію (проект) (окрім його авторів), що додається. Кожна додаткова сторінка списку повинна мати таку ж форму, за винятком позначення наступної сторінки (*необхідно додати оригінал списку у паперовій формі*).
9. Контактні дані авторів пропозиції (проекту), які будуть загальнодоступні, у тому числі для авторів інших пропозицій, мешканців, представників ЗМІ, з метою обміну думками, інформацією, можливих узгоджень і т.д. *(необхідне підкреслити):*

а) висловлюю свою згоду на використання моєї електронної адреси
зазначених вище цілей.

Підпис особи, що дає згоду на використання своєї електронної адреси

б) не висловлюю згоди на використання моєї електронної адреси для зазначених вище цілей.
Примітка:
Контактні дані авторів пропозицій (проектів) **(тільки для виконавчих органів Миколаївської міської ради)** зазначаються на зворотній сторінці бланку-заявки, яка є недоступною для громадськості.

10. Дані про інформаційний ресурс, на якому буде здійснюватися обговорення проекту з громадськістю в соціальних мережах або на інших платформах в мережі Інтернет (за

наявності). Соціальна мережа Facebook, сторінка Ініціативної групи «Мами Корабельного району» https://www.facebook.com/Igmamakr та відповідна сторінка в Instagram.

11. Інші додатки *(якщо необхідно)*:
а) фотографія/ї, які стосуються цього проекту,
б) мапа з зазначеним місцем реалізації проекту,
в) інші матеріали, суттєві для заявника проекту (креслення, схеми тощо) ……...
……

СТОРІНКУ НЕОБХІДНО РОЗДРУКУВАТИ НА ОКРЕМОМУ АРКУШІ

12. Автор проекту та його контактні дані *(дані необхідно вписати чітко і зрозуміло).*

Ім'я та прізвище**	Контактні дані	Підпис
1. Нестеренко Катерина		
2.	Поштова адреса _____ _____ _____ e-mail: № тел.: Серія та № паспорта: _____ _____	
3. … … …		

** Будь-ласка, вкажіть особу, уповноважену надавати інформацію представникам Миколаївської міської ради.

Стать: ☐ чол. ☑ жін.

Вік: ☐16-18 ☐19-31 ☑31-40 ☐41-50 ☐51-60 ☐ понад 60

Рід занять: ☐Студент ☑Працюю ☐Безробітний ☐Пенсіонер ☐ Підприємець

Згода на обробку персональних даних:

Відповідно до Закону України «Про захист персональних даних» я, Нестеренко Катерина В'ячеславівна, даю згоду на обробку моїх персональних даних, вказаних в пункті 7 цього бланка-заяви виконавчими органами Миколаївської міської ради.

26.05.2021 _____
дата

13. Я погоджуюсь, що:

- усі пункти бланка-заяви є обов'язковими для заповнення;
- заповнений бланк (за виключенням п. 12) буде опубліковано на офіційному сайті Громадського бюджету м Миколаєва;
- можливе уточнення проєкту, якщо його реалізація суперечитиме Законам України чи сума реалізації перевищить максимальний обсяг коштів. визначених на його реалізацію.

26.05.2021 ___ Нестеренко К.В
дата підпис П.І.П/б автора

Ситуаційний план об'єкта

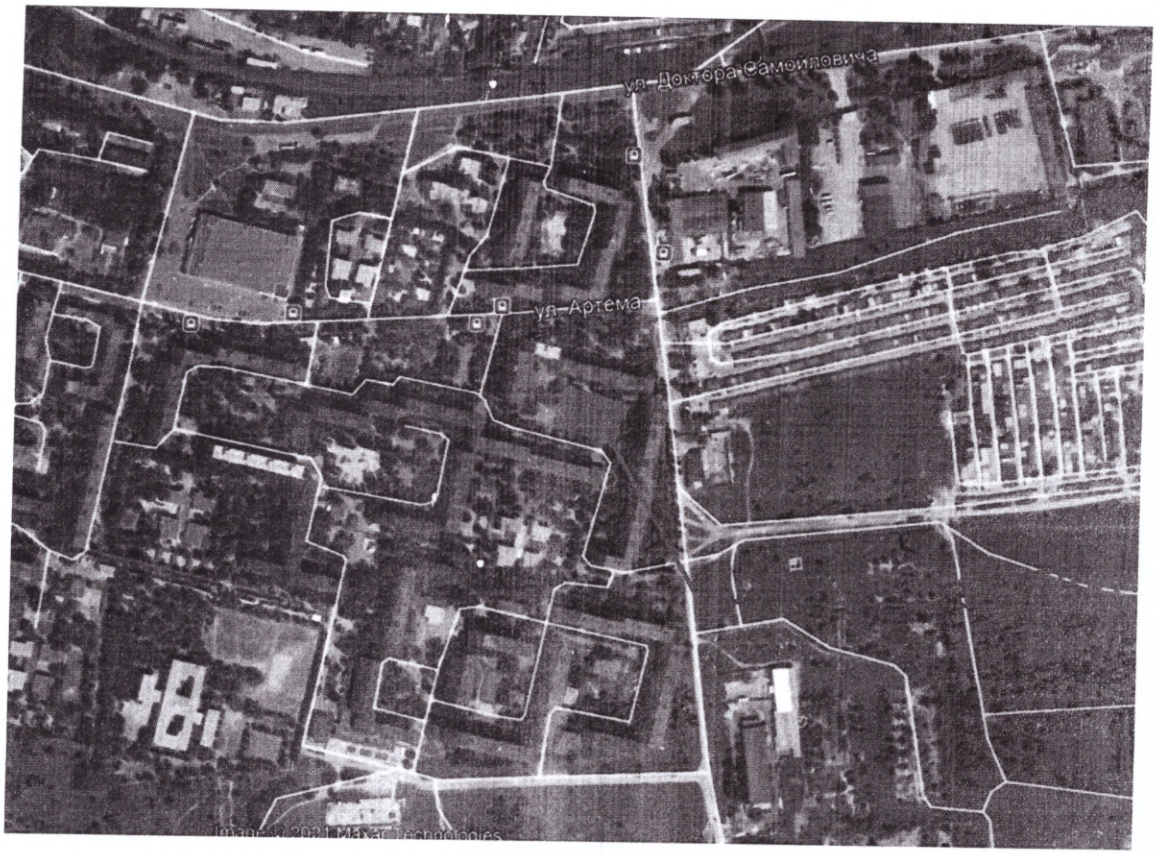
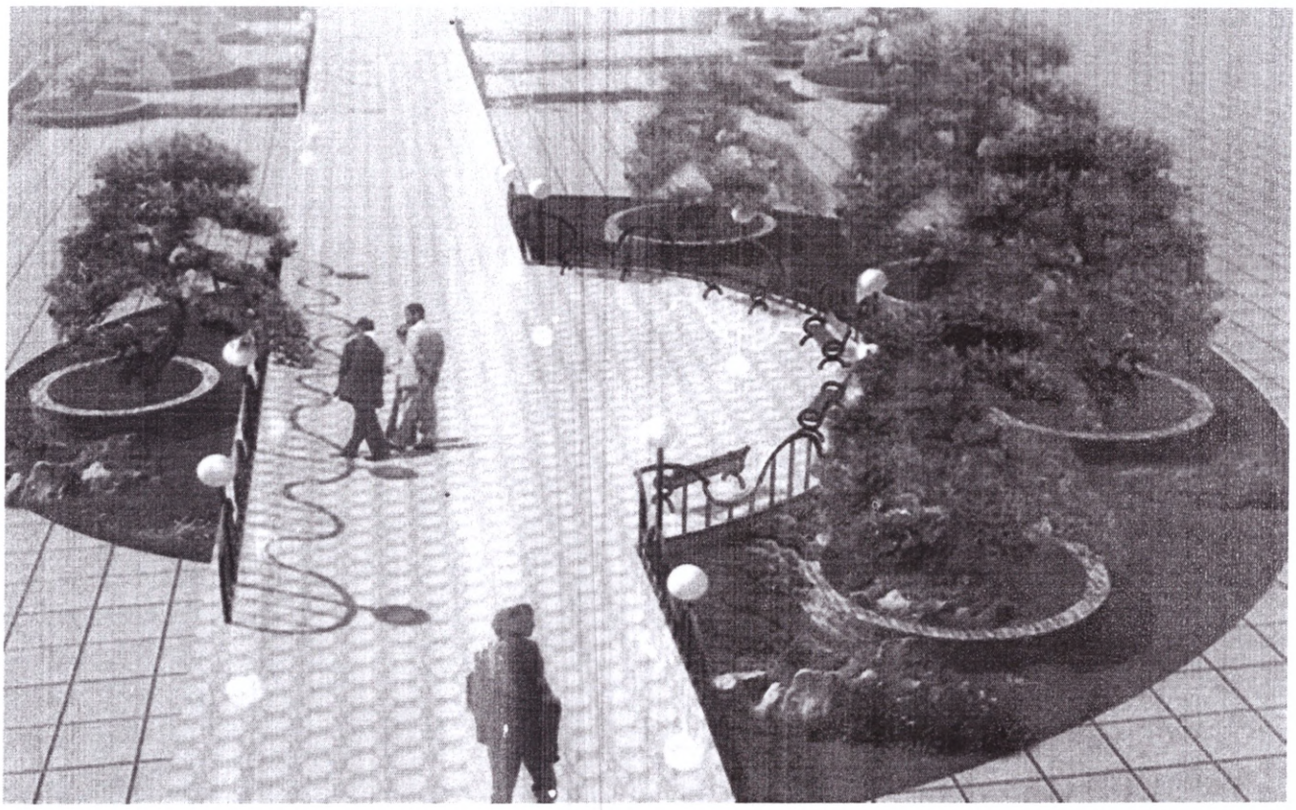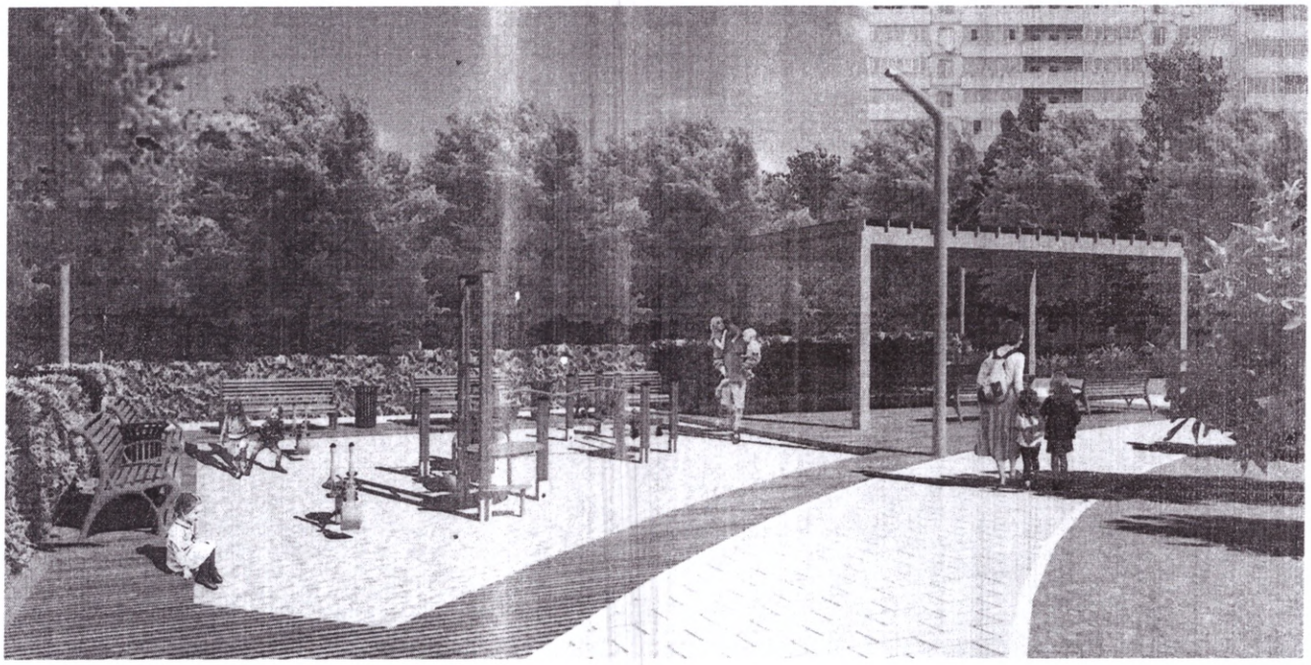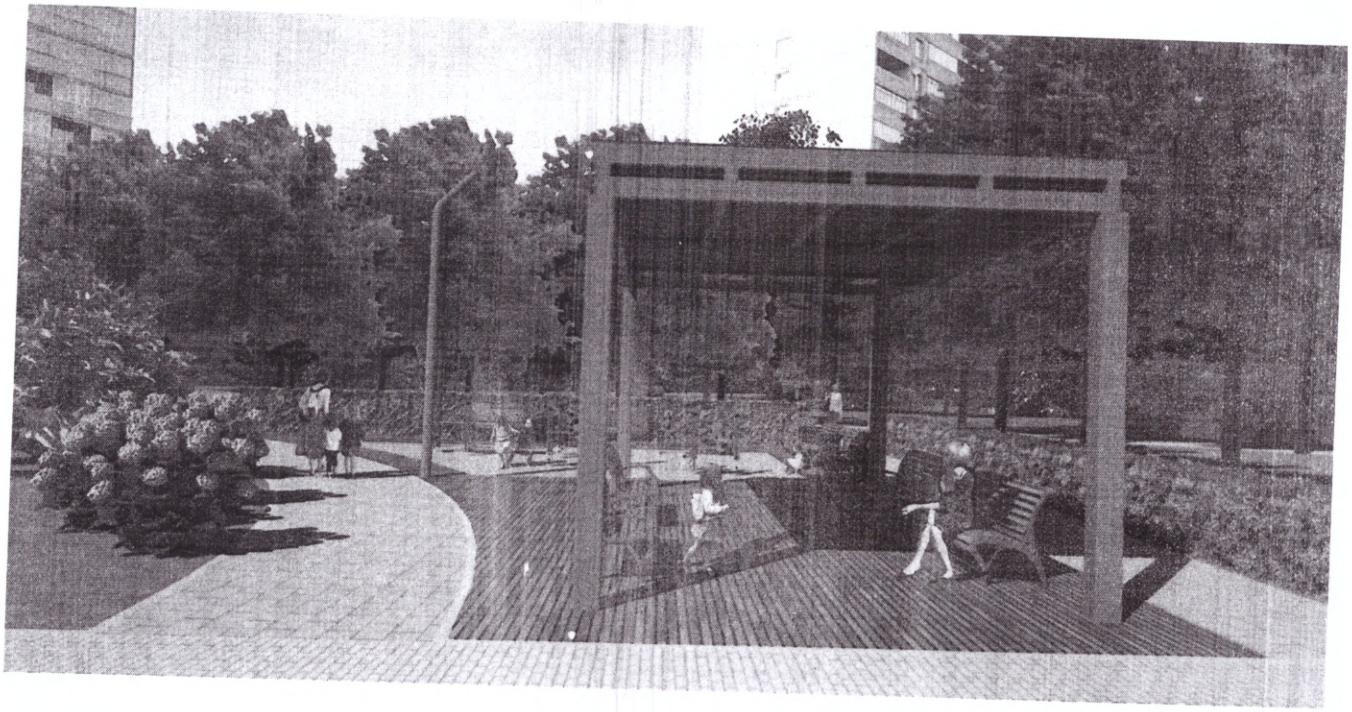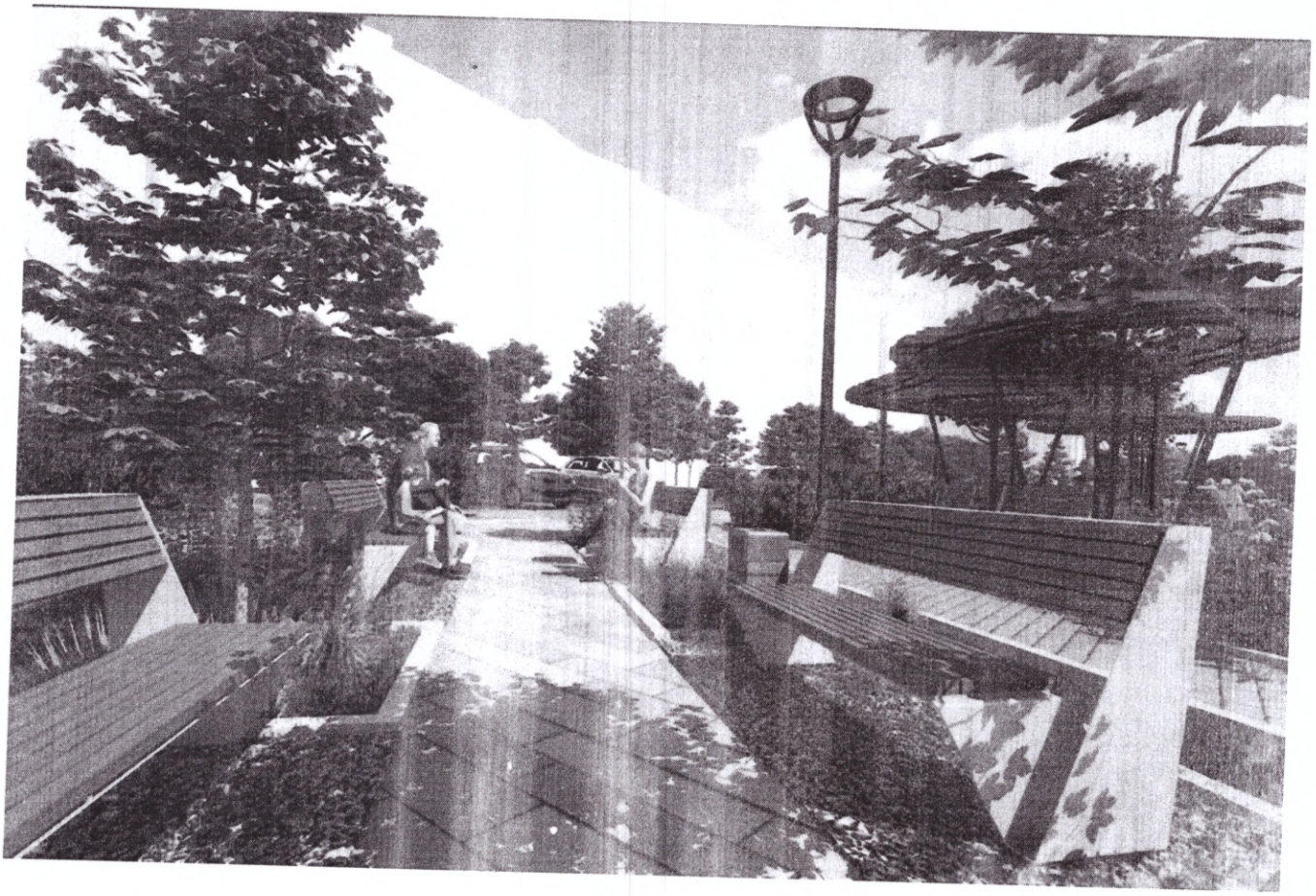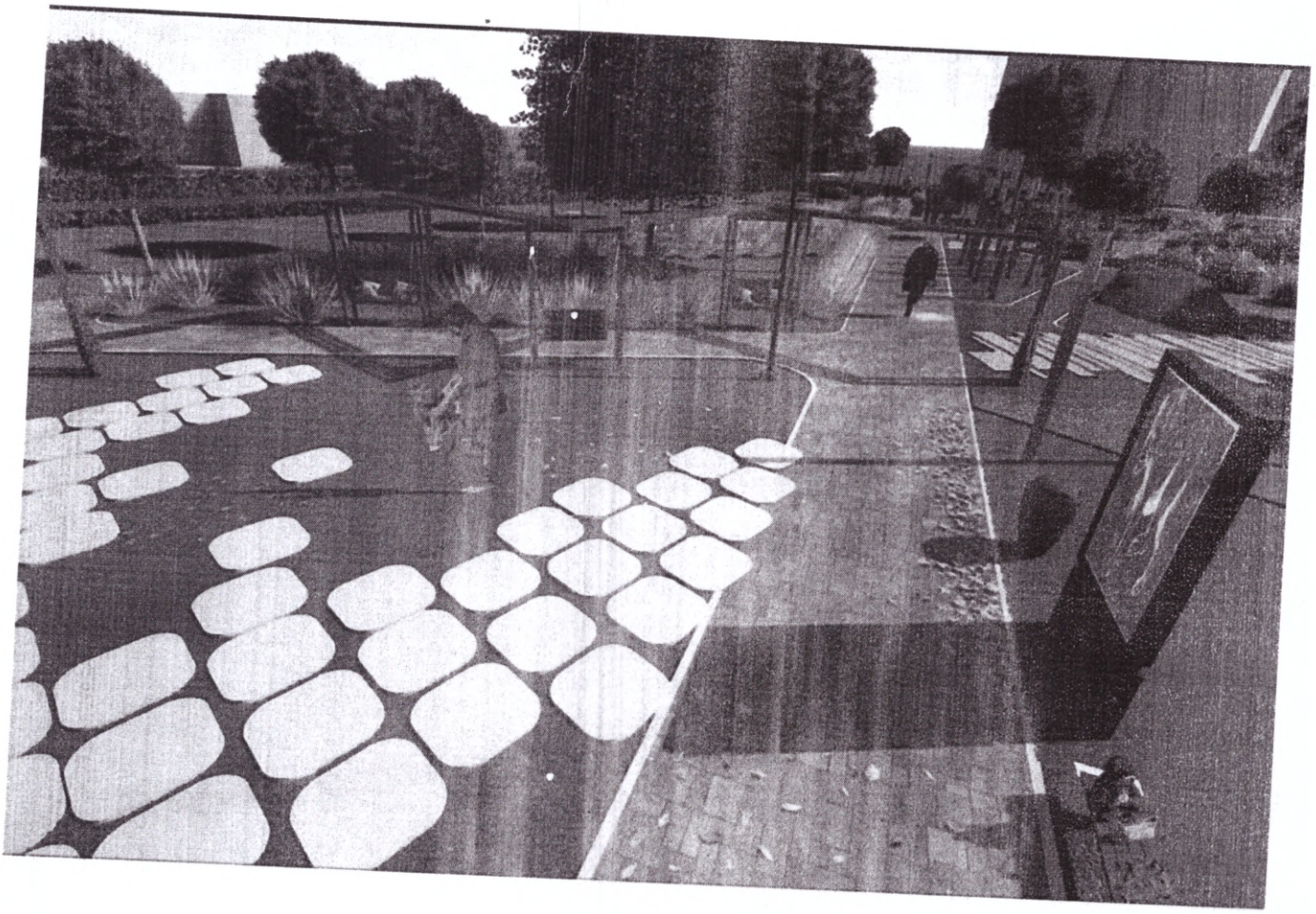
Графічні матеріали
з пропонованими варіантами благоустрою